

**CERAMIC 3D** 

**ПРОЕКТ КВАРТИРЫ-СТУДИИ 44,5 КВ.М.**

Заказ № 6509  
27 апреля 2023 г.



Инвар. № подл.	Подл. и дата	Взам. инв. №	Инв. № дубл.	Подл. и дата

3	Визуализация дома. Кухня-гостиная	18	План потолочных молдингов.
7	Визуализация дома. Санузел	19	План освещения.
8	Визуализация дома. Вид сверху	20	План отопления и кондиционирования.
9	Обмерный план.	21	План розеток и выключателей.
10	План демонтажа.	22	План дверей.
11	План монтажа.	23	План отделки стен. Кухня-гостиная
12	План пола.	28	План отделки стен. Санузел
13	План тёплого пола.	30	Ведомости.
14	План мебели.		
15	План сантехники.		
16	План мебели и сантехники.		
17	План потолка.		

Изм.	Лист	№ докум.	Подп.	Дата



Инва. № подл.	Подп. и дата	Взам. инв. №	Инв. № дубл.	Подп. и дата

Изм.	Лист	№ докум.	Подп.	Дата



Инва. № подл.	Подп. и дата	Взам. инв. №	Инва. № дубл.	Подп. и дата

Изм.	Лист	№ докум.	Подп.	Дата



Инва. № подл.	Подп. и дата	Взам. инв. №	Инв. № дубл.	Подп. и дата

Изм.	Лист	№ докум.	Подп.	Дата



Инва. № подл.	Подп. и дата	Взам. инв. №	Инва. № дубл.	Подп. и дата

Изм.	Лист	№ докум.	Подп.	Дата



Инва. № подл.	Подп. и дата	Взам. инв. №	Инв. № дубл.	Подп. и дата

Изм.	Лист	№ докум.	Подп.	Дата

Инва. № подл.	Подп. и дата	Взам. инв. №	Инв. № дубл.	Подп. и дата



Изм.	Лист	№ докум.	Подп.	Дата



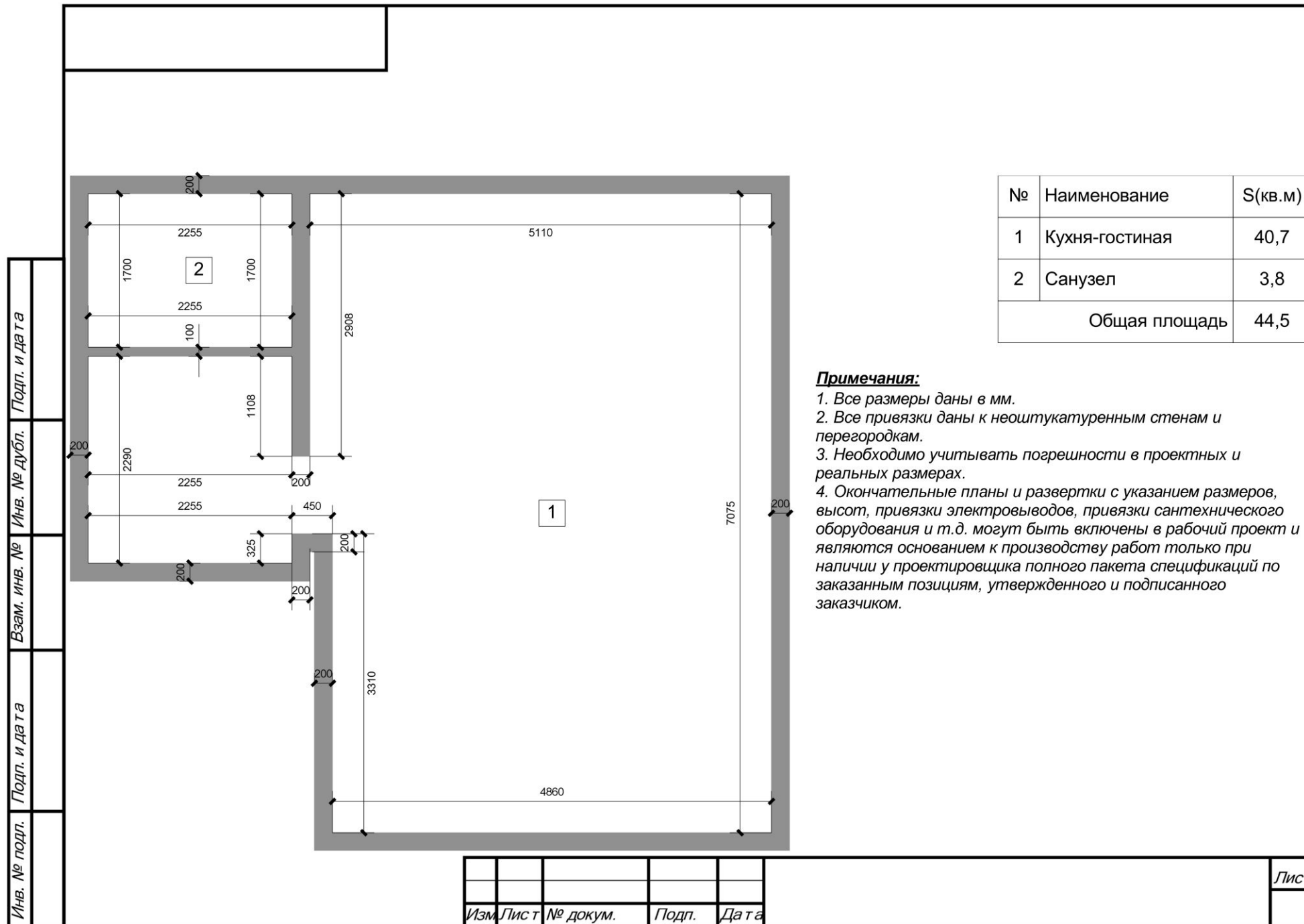

**Примечания:**

1. Все размеры даны в мм.
2. Все привязки даны к неоштукатуренным стенам и перегородкам.
3. Необходимо учитывать погрешности в проектных и реальных размерах.
4. Окончательные планы и развертки с указанием размеров, высот, привязки электровыводов, привязки сантехнического оборудования и т.д. могут быть включены в рабочий проект и являются основанием к производству работ только при наличии у проектировщика полного пакета спецификаций по заказанным позициям, утвержденного и подписанного заказчиком.

И-в. № подл.	Подл. и дата
Взам. инв. №	И-в. № дубл.
Подл. и дата	Подл. и дата

Изм.	Лист	№ докум.	Подп.	Дата
------	------	----------	-------	------

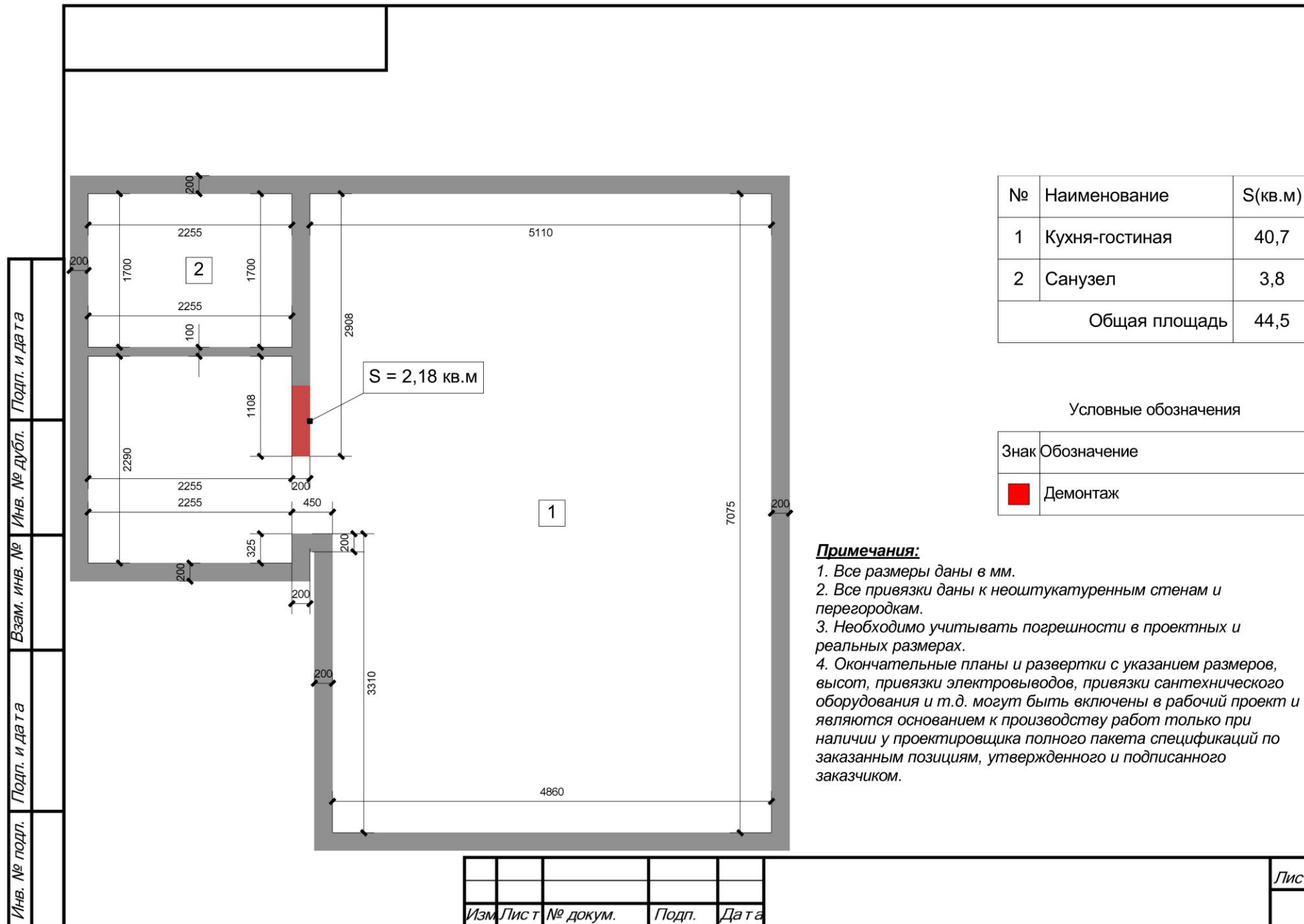

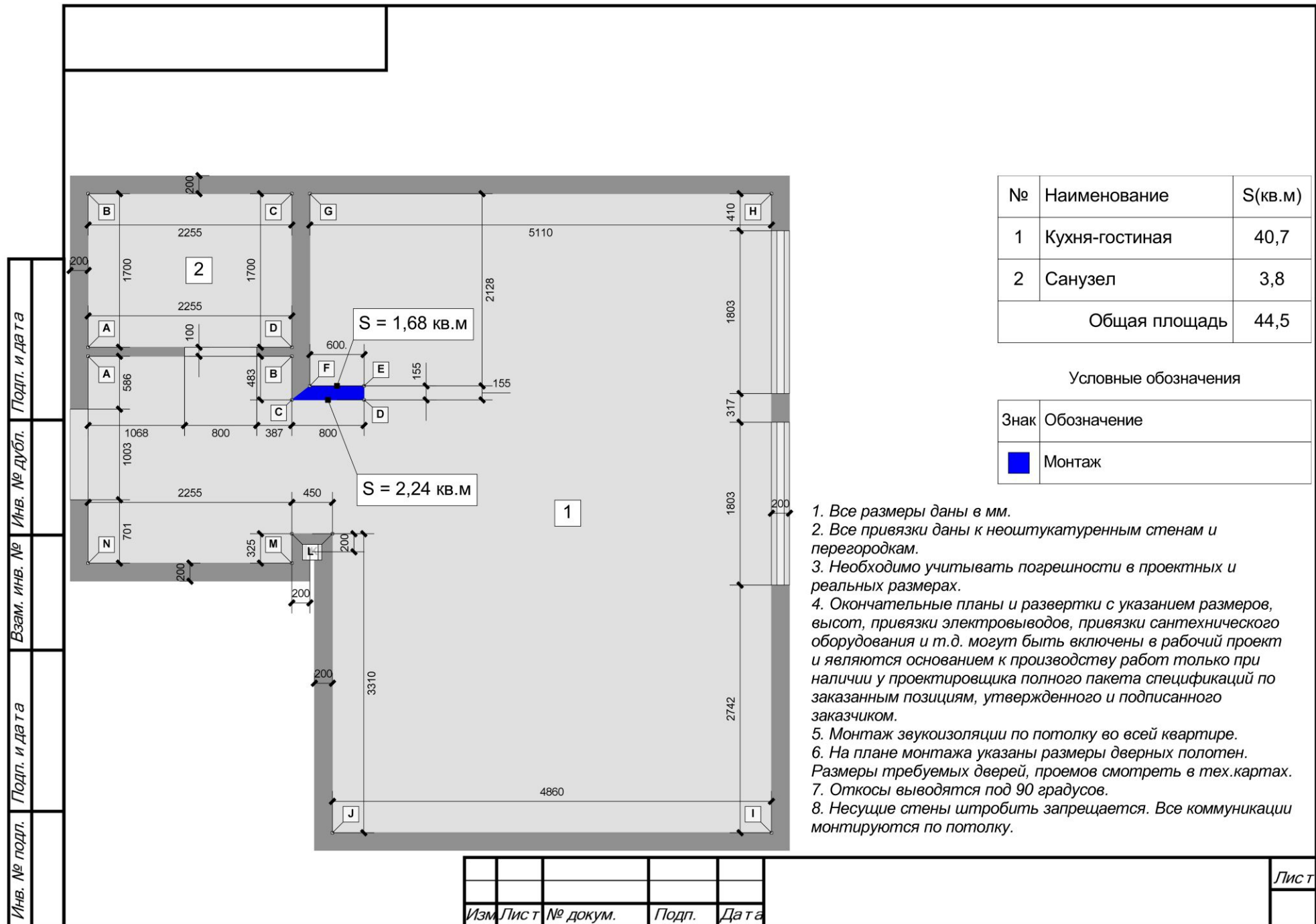

№	Наименование	S(кв.м)
1	Кухня-гостиная	40,7
2	Санузел	3,8
Общая площадь		44,5

Условные обозначения

Знак	Обозначение
<span style="display:inline-block; width:15px; height:15px; background-color:blue;"></span>	Монтаж

1. Все размеры даны в мм.
2. Все привязки даны к неоштукатуренным стенам и перегородкам.
3. Необходимо учитывать погрешности в проектных и реальных размерах.
4. Окончательные планы и развертки с указанием размеров, высот, привязки электровыводов, привязки сантехнического оборудования и т.д. могут быть включены в рабочий проект и являются основанием к производству работ только при наличии у проектировщика полного пакета спецификаций по заказанным позициям, утвержденного и подписанного заказчиком.
5. Монтаж звукоизоляции по потолку во всей квартире.
6. На плане монтажа указаны размеры дверных полотен. Размеры требуемых дверей, проемов смотреть в тех.картах.
7. Откосы выводятся под 90 градусов.
8. Несущие стены штробить запрещается. Все коммуникации монтируются по потолку.

И-нв. № подл.	Подп. и дата
Взам. инв. №	И-нв. № дубл.
Подп. и дата	Подп. и дата

Изм.	Лист	№ докум.	Подп.	Дата

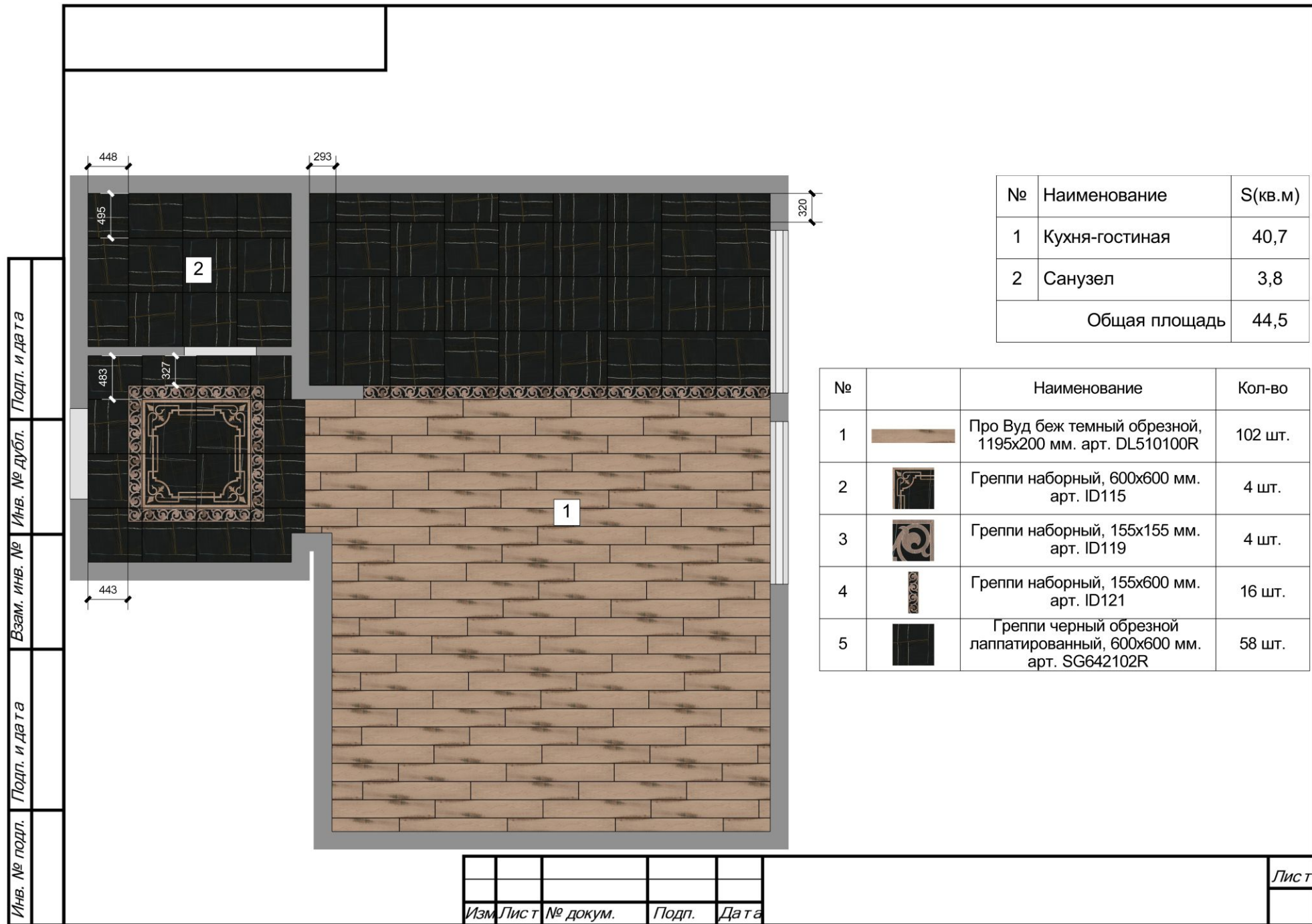

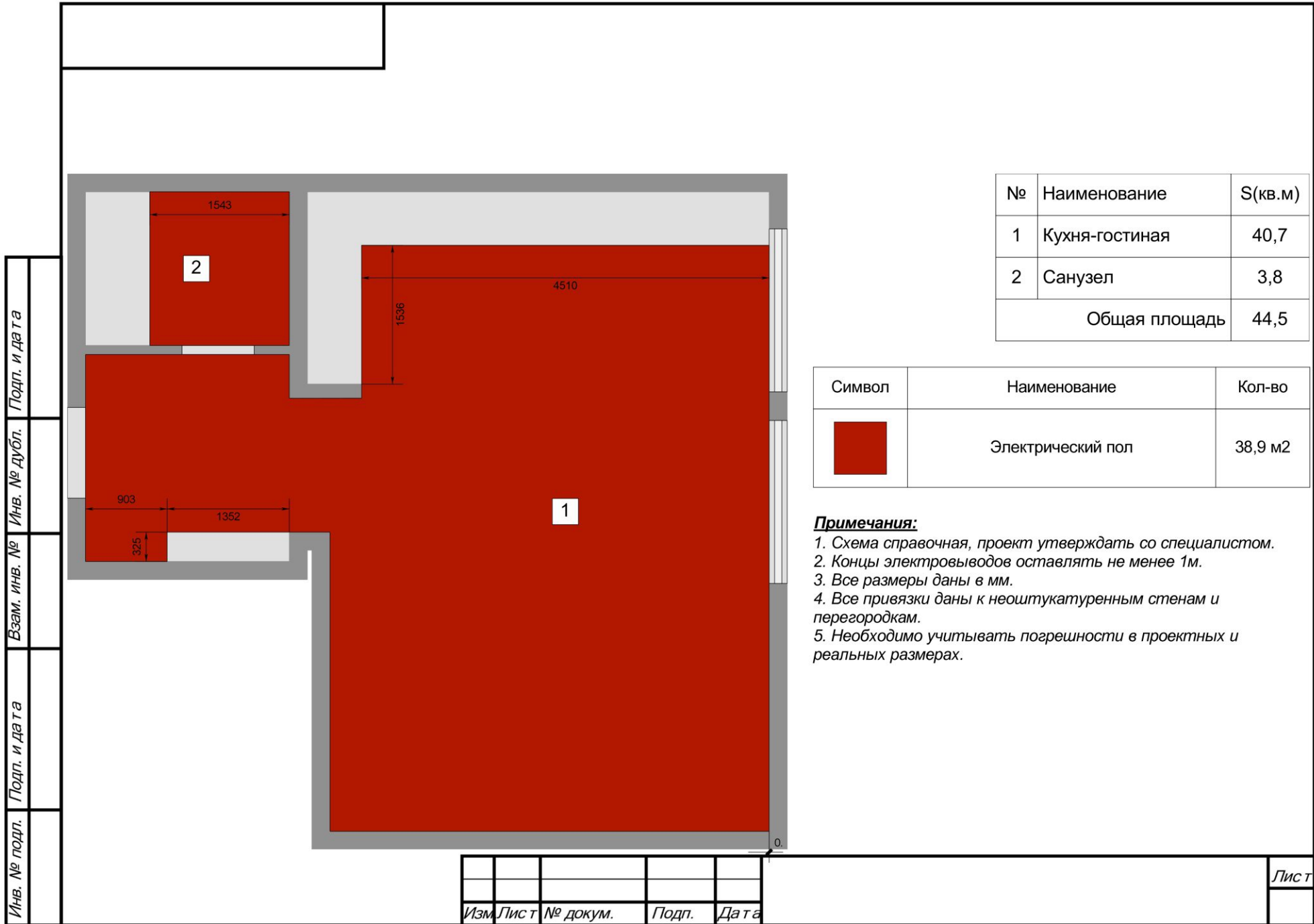

Инва. № подл.	Подп. и дата	Взам. инв. №	Инва. № дубл.	Подп. и дата
---------------	--------------	--------------	---------------	--------------

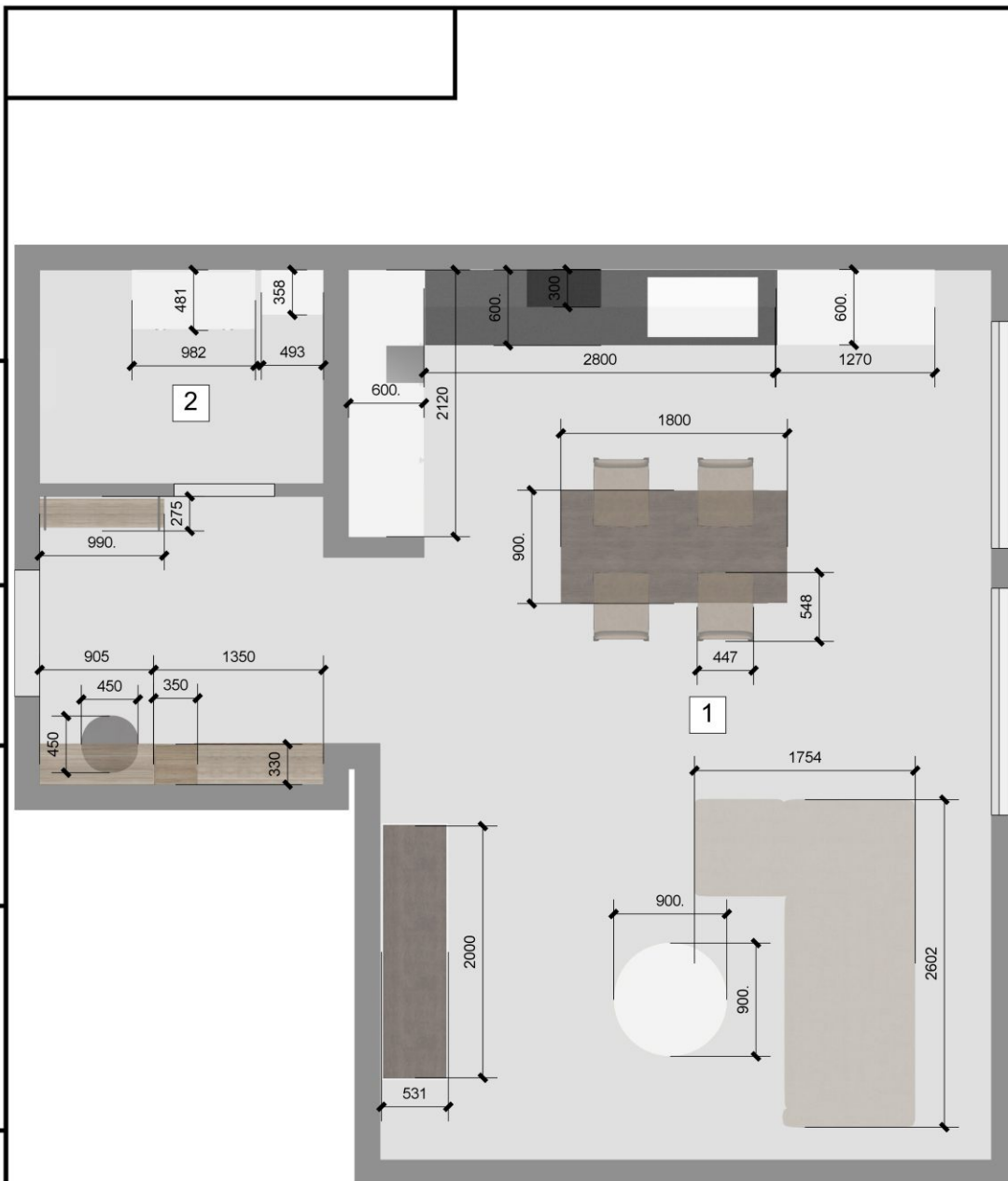

№	Наименование	S(кв.м)
1	Кухня-гостиная	40,7
2	Санузел	3,8
Общая площадь		44,5

**Примечания:**

1. Концы электровыводов оставлять не менее 1м.
2. Расположение электро- и сантех- выводов кухни уточнить по тех.картам поставщика оборудования.
3. Предусмотреть места для хранения блоков трансформаторов в помещениях со светодиодной подсветкой.
4. Опуск потолка по всем помещениям указан условно, по возможности сделать его минимальным, в зависимости от глубины крепления выбранных светильников и закладных под них.

Изм.	Лист	№ докум.	Подп.	Дата
------	------	----------	-------	------

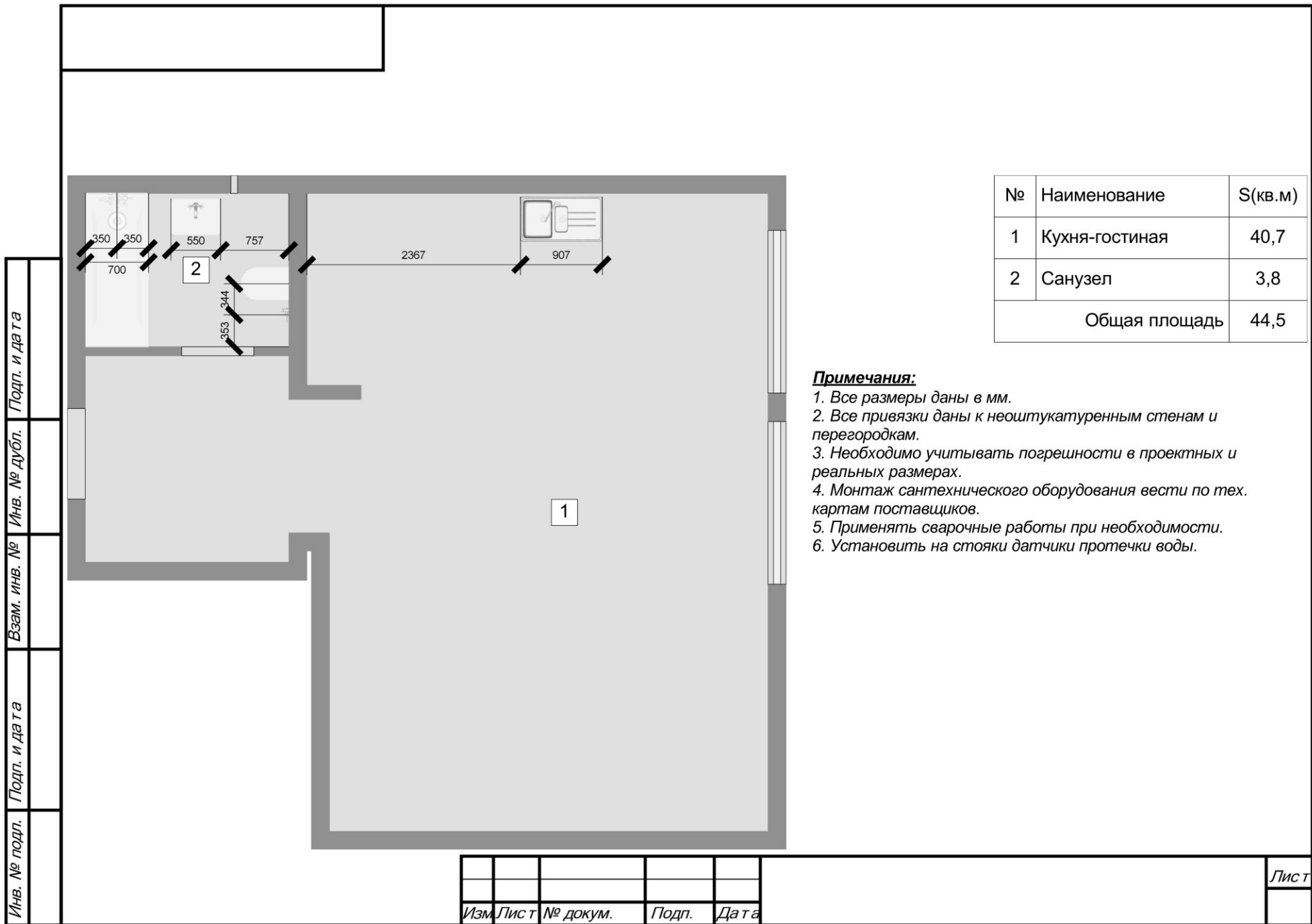

И-в. № подл.	Подп. и дата
Взам. инв. №	И-в. № дубл.
Подп. и дата	Подп. и дата

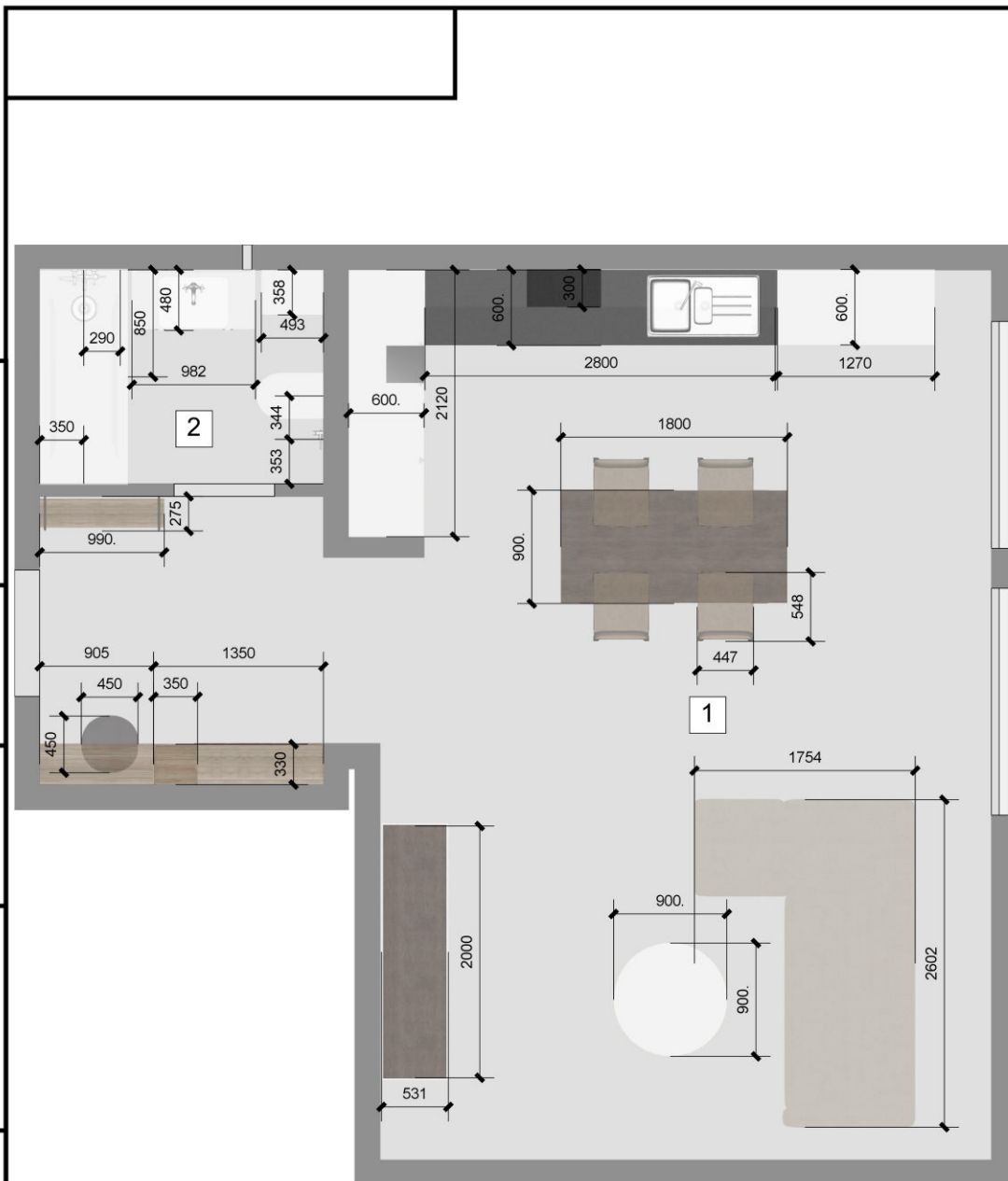

№	Наименование	S(кв.м)
1	Кухня-гостиная	40,7
2	Санузел	3,8
Общая площадь		44,5

**Примечания:**

1. Все размеры даны в мм.
2. Все привязки даны к неоштукатуренным стенам и перегородкам.
3. Необходимо учитывать погрешности в проектных и реальных размерах.
4. Монтаж сантехнического оборудования вести по тех. картам поставщиков.
5. Применять сварочные работы при необходимости.
6. Установить на стояки датчики протечки воды.

**Примечания:**

1. Концы электровыводов оставлять не менее 1м.
2. Расположение электро- и сантех- выводов кухни уточнить по тех.картам поставщика оборудования.
3. Предусмотреть места для хранения блоков трансформаторов в помещениях со светодиодной подсветкой.
4. Опуск потолка по всем помещениям указан условно, по возможности сделать его минимальным, в зависимости от глубины крепления выбранных светильников и закладных под них.

Изм.	Лист	№ докум.	Подп.	Дата
------	------	----------	-------	------



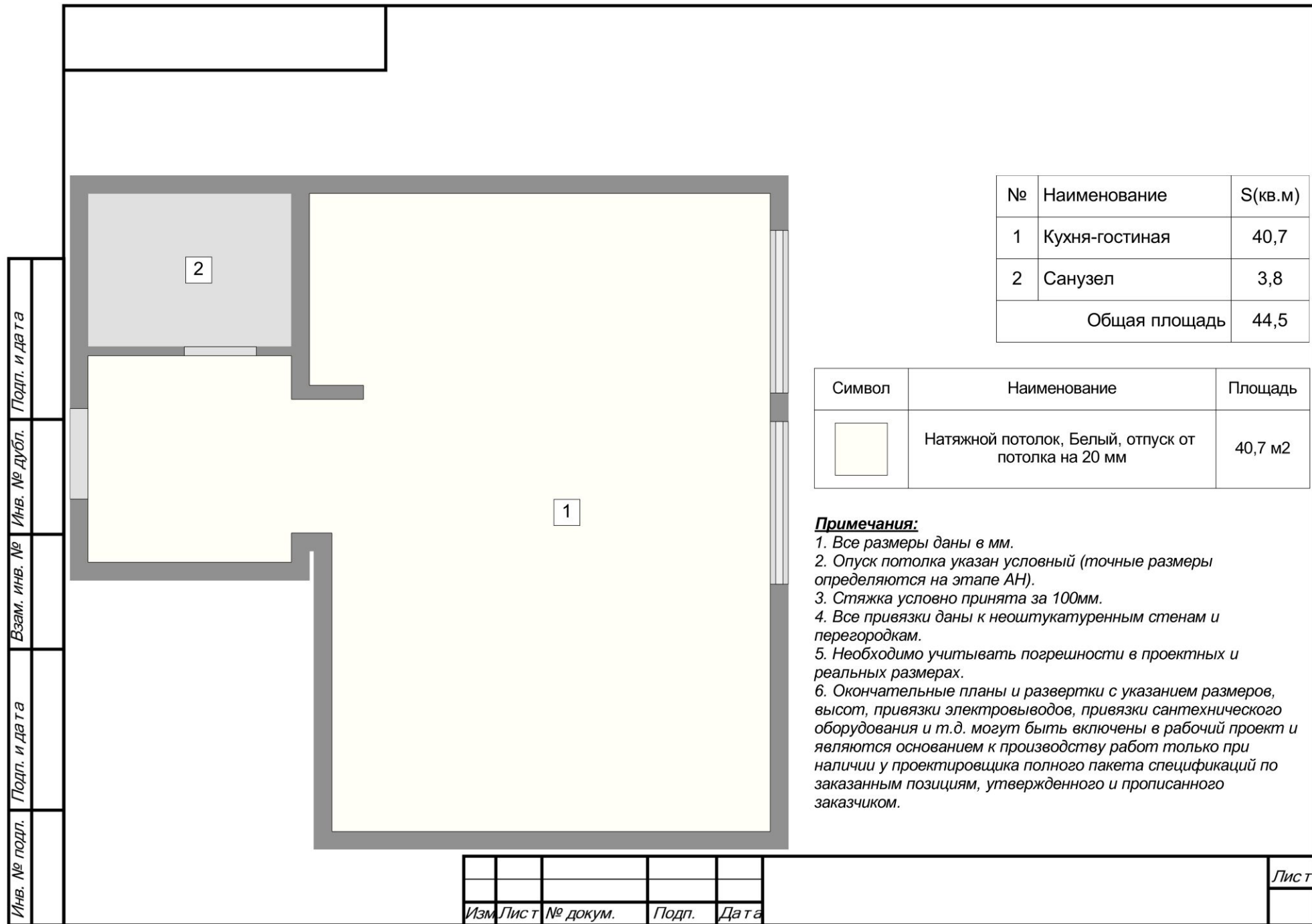

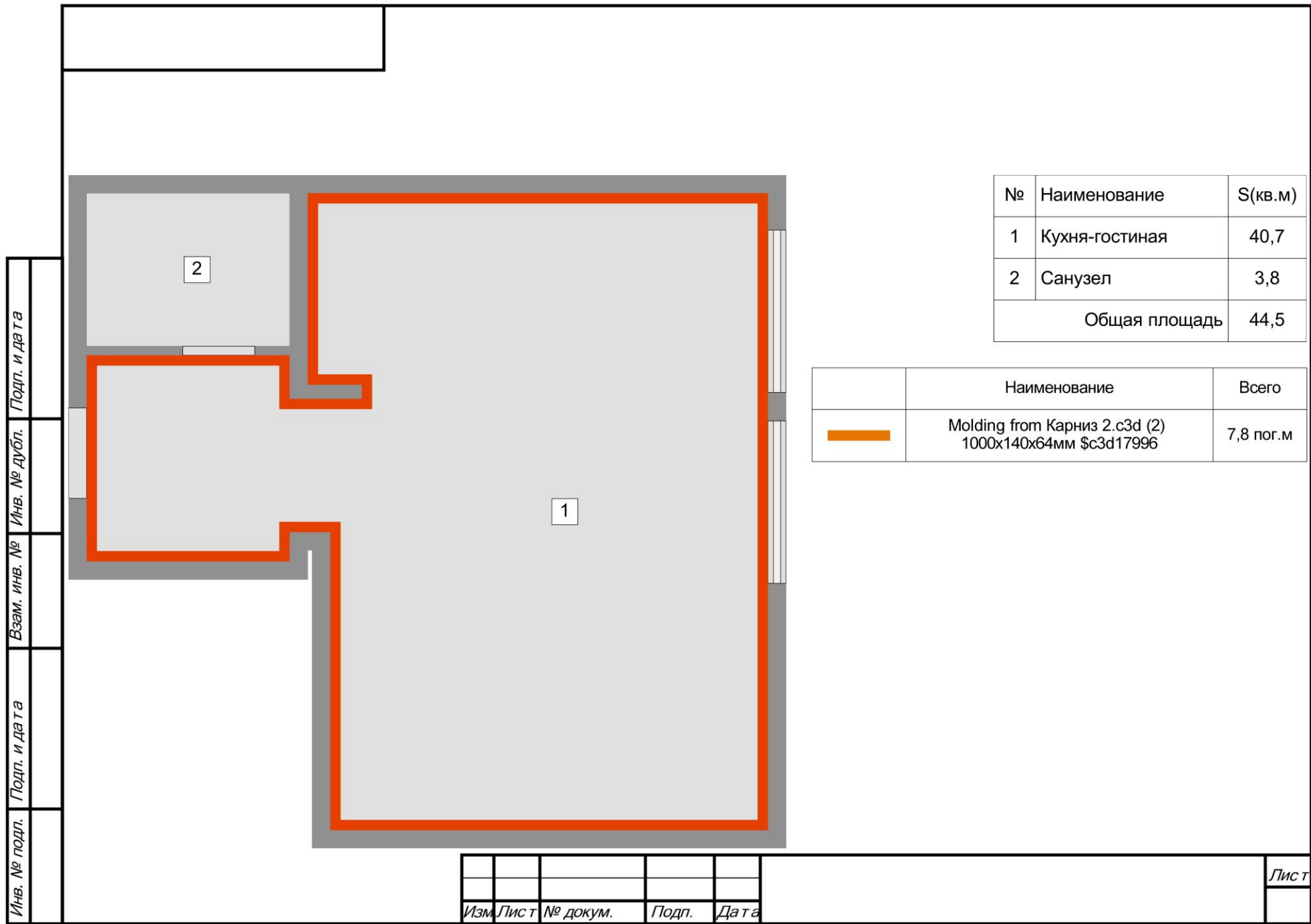

Инва. № подл.	Подл. и дата	Взам. инв. №	Инва. № дубл.	Подл. и дата

Изм.	Лист	№ докум.	Подп.	Дата

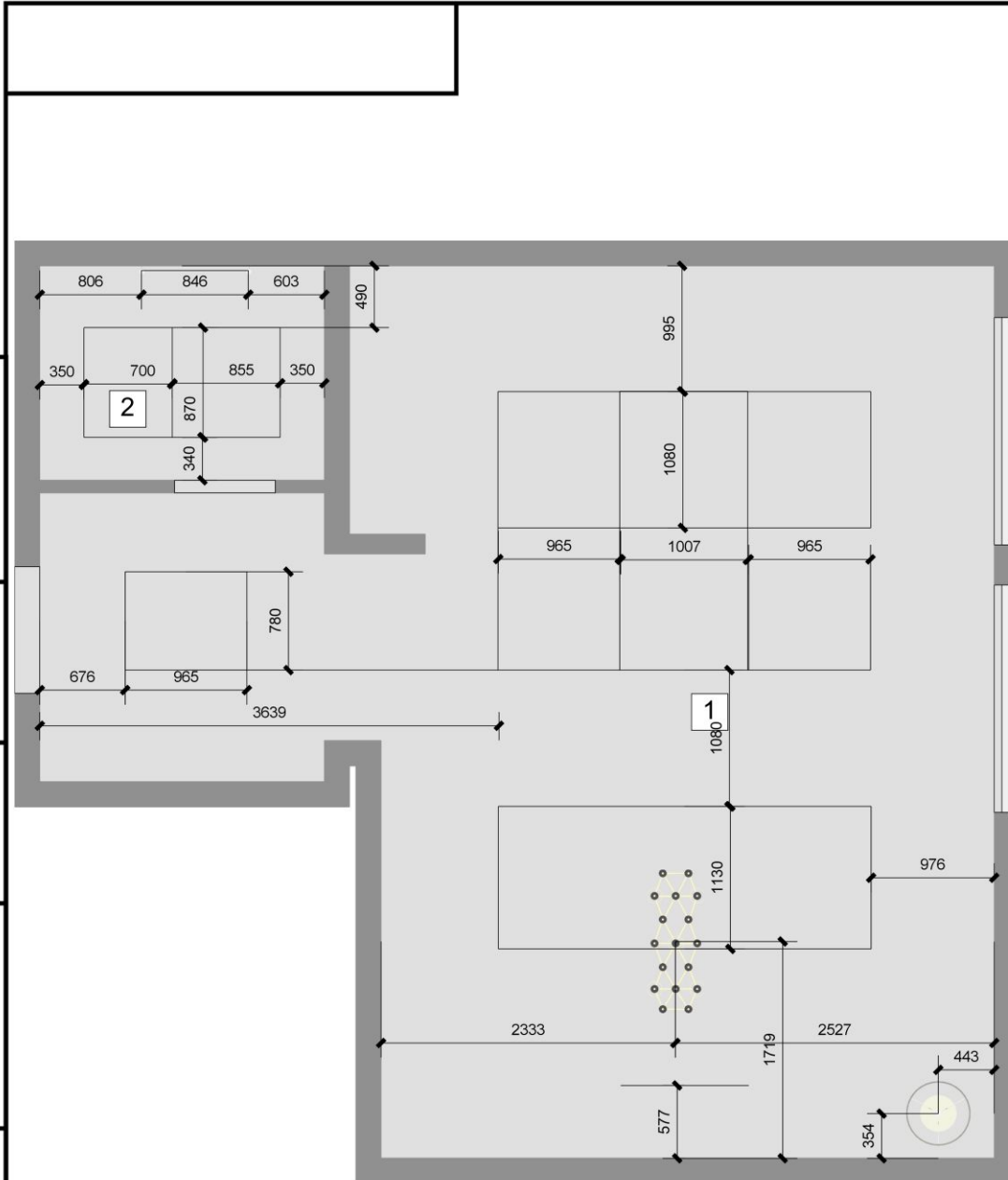

№	Наименование	S(кв.м)
1	Кухня-гостиная	40,7
2	Санузел	3,8
Общая площадь		44,5

Количество объектов

Знак	Обозначение	Кол-во
	Освещение	34

**Примечания:**

1. В коридоре свет включается от одного двухклавишного выключателя.
2. В спальне основное освещение включается одноклавишным выключателем.
3. В детской основное освещение включается одноклавишным выключателем.
4. В кабинете основное освещение включается одноклавишным выключателем.
5. В сан.узле подсветка зеркала включается отдельно выключателем для зеркала.
6. Подсветка в шкафах коридора, спальни, детской и кабинета включаются от датчиков движения.

И Inv. № подл.	Подп. и дата
Взам. инв. №	Подп. и дата
И Inv. № дубл.	Подп. и дата

Изм.	Лист	№ докум.	Подп.	Дата
------	------	----------	-------	------

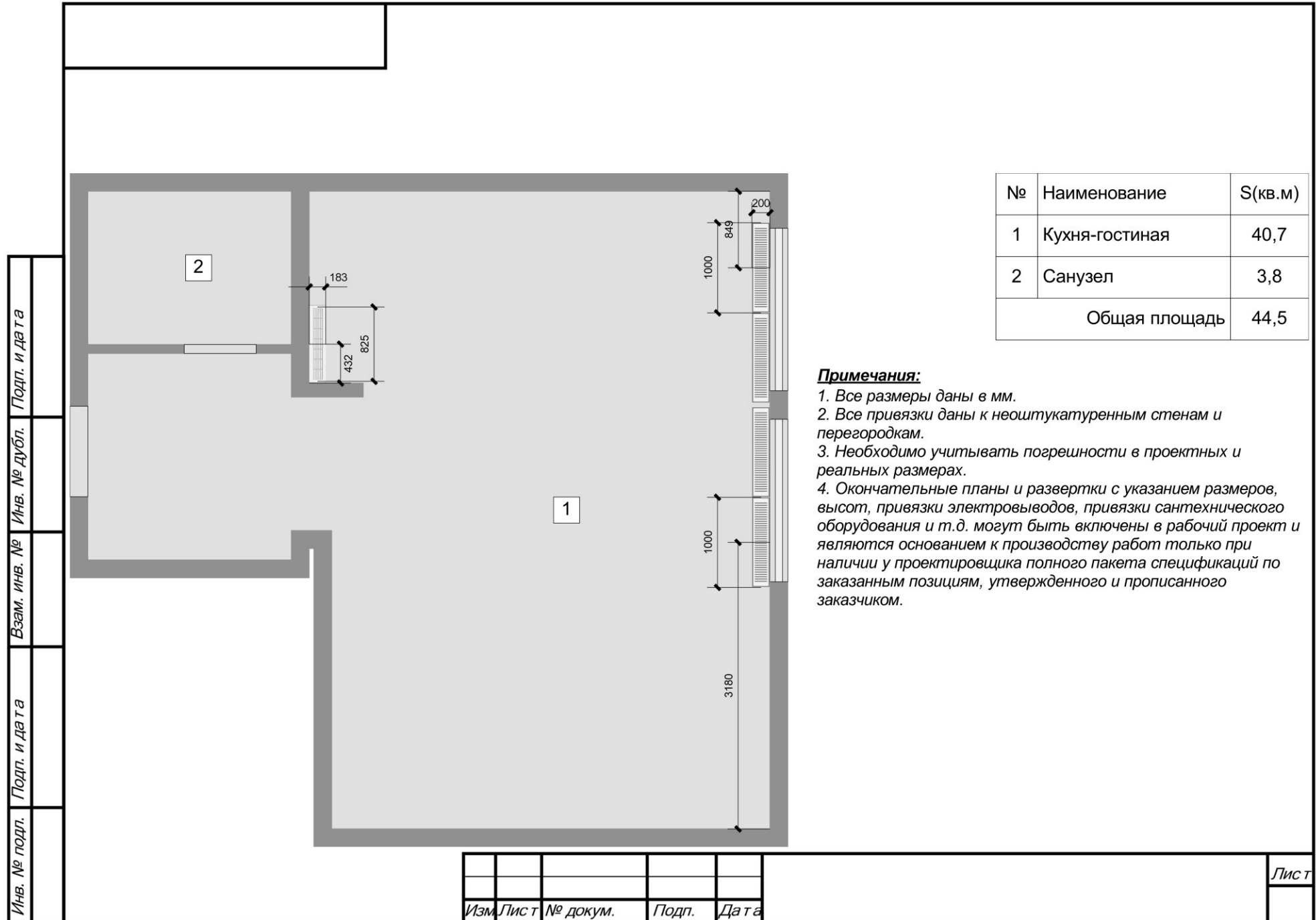

**Примечания:**

1. Все размеры даны в мм.
2. Все привязки даны к неоштукатуренным стенам и перегородкам.
3. Необходимо учитывать погрешности в проектных и реальных размерах.
4. Окончательные планы и развертки с указанием размеров, высот, привязки электровыводов, привязки сантехнического оборудования и т.д. могут быть включены в рабочий проект и являются основанием к производству работ только при наличии у проектировщика полного пакета спецификаций по заказанным позициям, утвержденного и прописанного заказчиком.

Инва. № подл.	Подп. и дата
Взам. инв. №	Подп. и дата
Инва. № дубл.	Подп. и дата

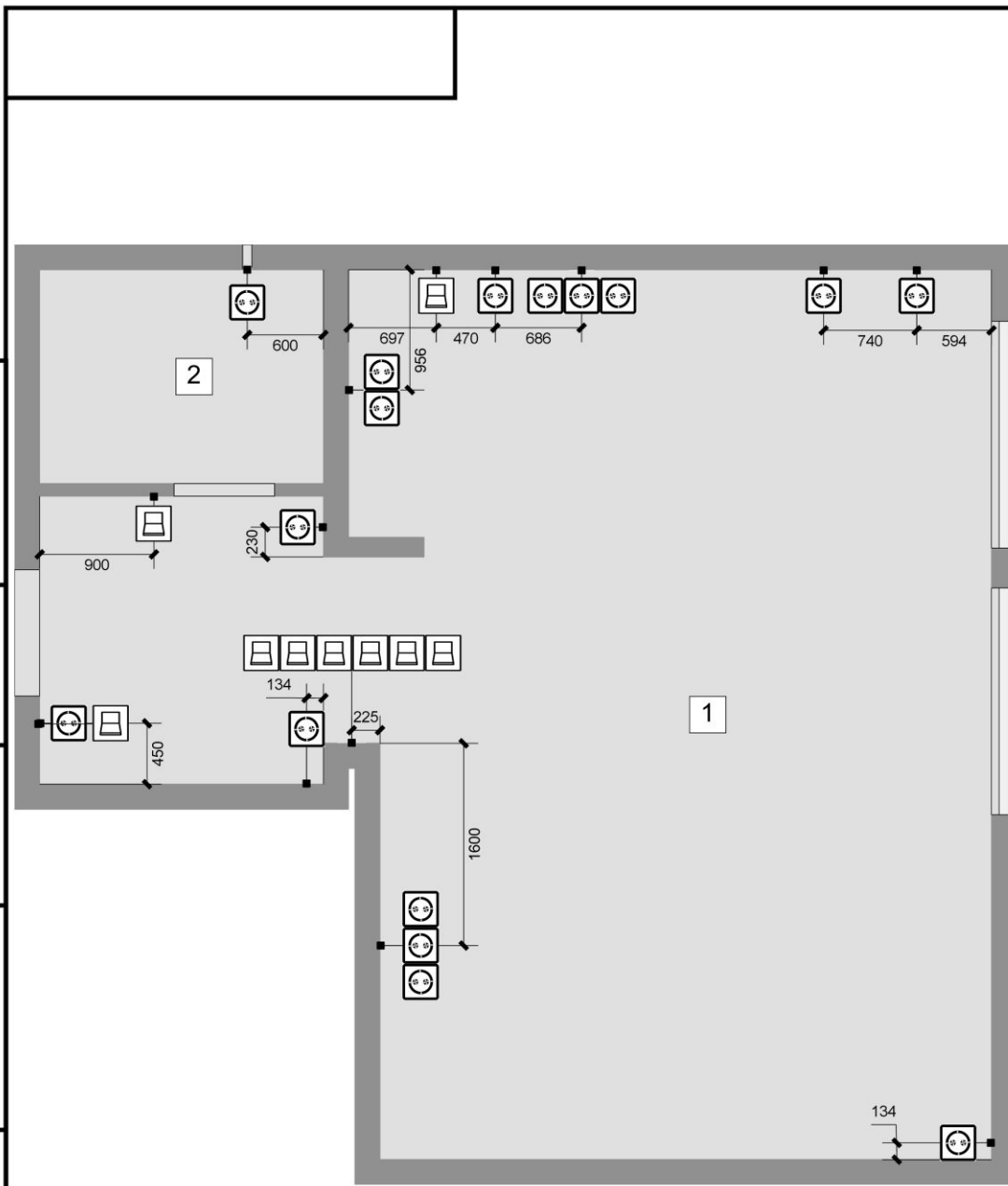

Изм.	Лист	№ докум.	Подп.	Дата
------	------	----------	-------	------

Инва. № подл.	Подп. и дата
Взам. инв. №	Инв. № дубл.
Подп. и дата	Подп. и дата



№	Наименование	S(кв.м)
1	Кухня-гостиная	40,7
2	Санузел	3,8
Общая площадь		44,5

Количество объектов



Знак	Обозначение	Кол-во
	Выключатель	9
	Розетка	11

1. Все размеры указаны в миллиметрах и даны до центра монтажных коробок.
2. Необходимо учитывать возможные погрешности в проектных и реальных размерах после выравнивания стен.
3. Все розетки расположить на расстоянии 300 мм от чистого пола до середины нижнего поста, если не указано иное. Все выключатели расположить на расстоянии 950 мм от чистого пола до середины верхнего поста, если не указано иное.
4. На электровыводах оставлять запас не менее 1 метра.
5. Размер щитка определяется специалистом, исходя из оборудования, которое будет установлено в помещении.
6. Все слаботочные провода коммутировать в слаботочном щите.
7. Предусмотреть вывод под звонок.

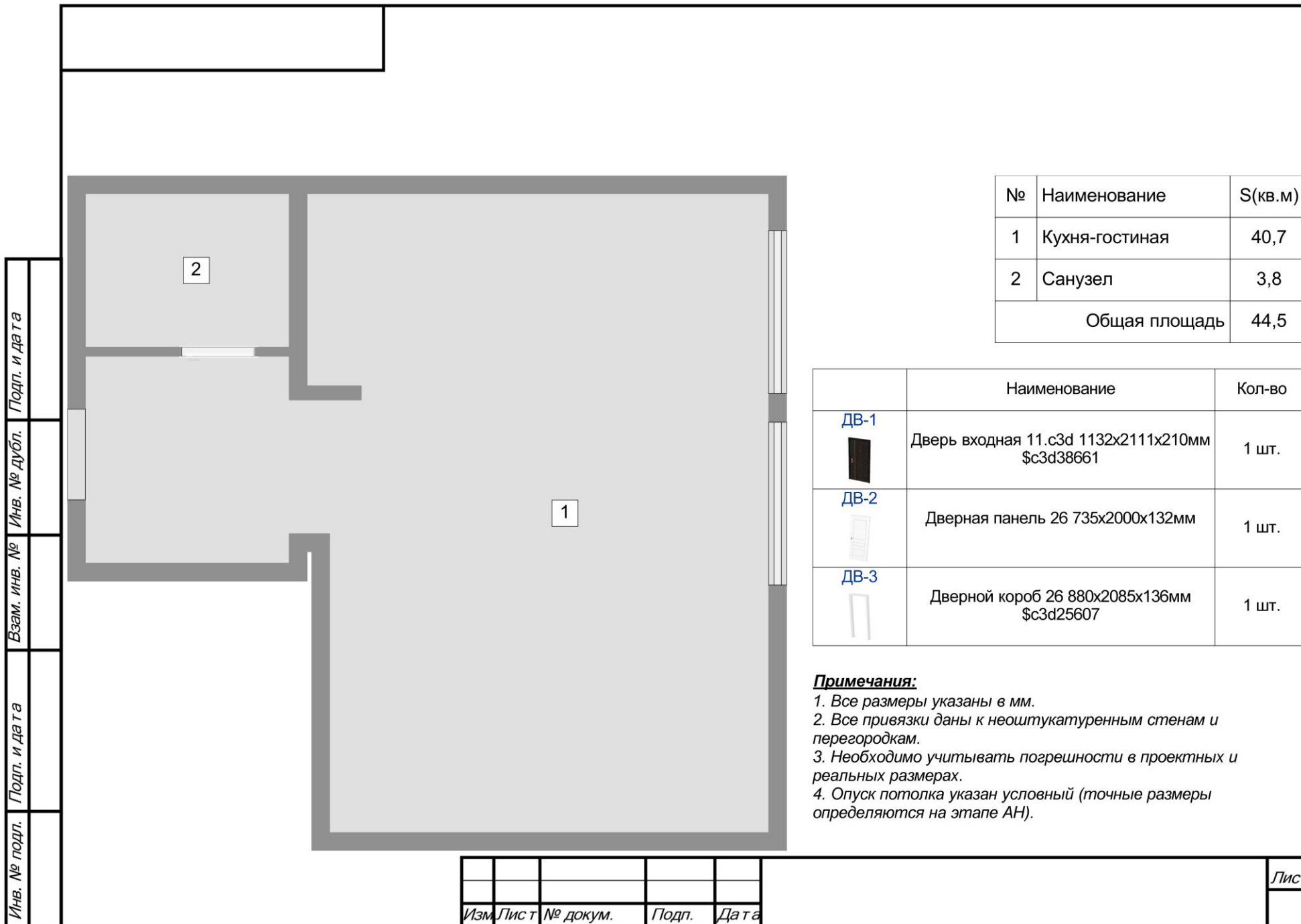
Изм.	Лист	№ докум.	Подп.	Дата
------	------	----------	-------	------



№	Наименование	S(кв.м)
1	Кухня-гостиная	40,7
2	Санузел	3,8
Общая площадь		44,5

	Наименование	Кол-во
ДВ-1 	Дверь входная 11.с3d 1132x2111x210мм \$c3d38661	1 шт.
ДВ-2 	Дверная панель 26 735x2000x132мм	1 шт.
ДВ-3 	Дверной короб 26 880x2085x136мм \$c3d25607	1 шт.

**Примечания:**

1. Все размеры указаны в мм.
2. Все привязки даны к неоштукатуренным стенам и перегородкам.
3. Необходимо учитывать погрешности в проектных и реальных размерах.
4. Опуск потолка указан условный (точные размеры определяются на этапе АН).

И Inv. № подл.	Подп. и дата
Взам. инв. №	Подп. и дата
Инв. № дубл.	Подп. и дата

Изм.	Лист	№ докум.	Подп.	Дата

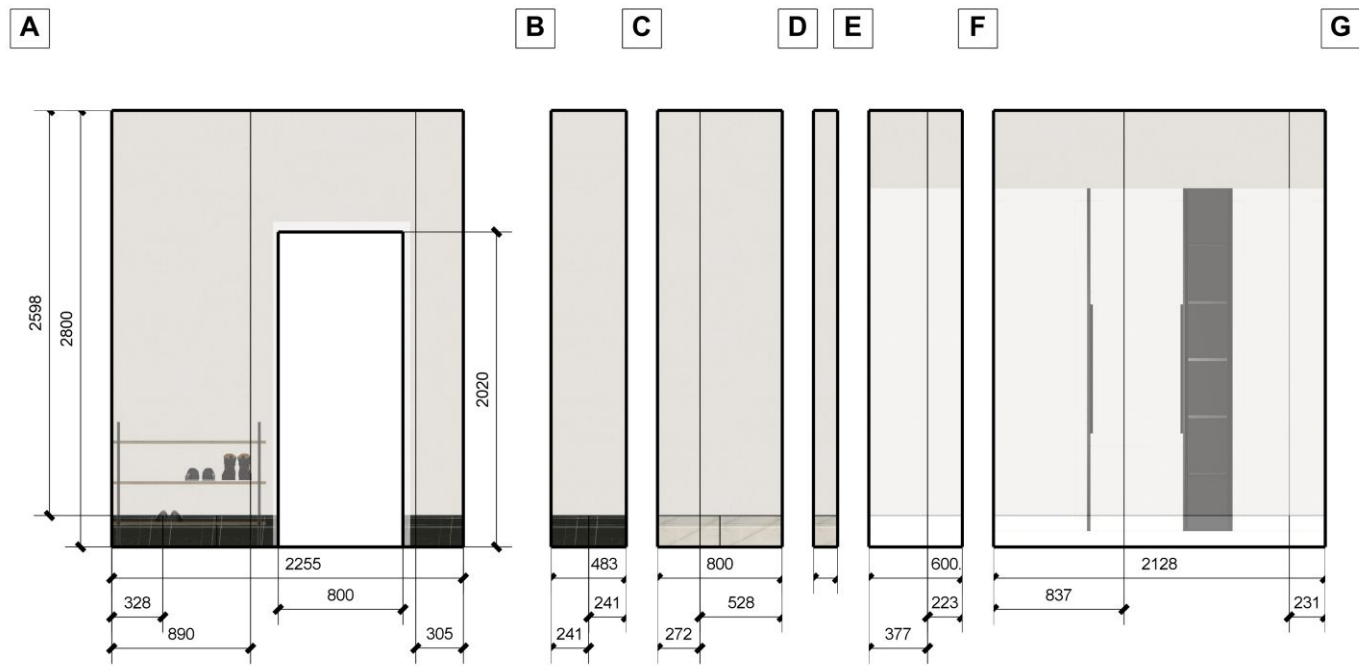

Инва. № подл.	Подл. и дата
Взам. инв. №	Инва. № дубл.
Подл. и дата	Подл. и дата

Изм.	Лист	№ докум.	Подп.	Дата

Инвар. № подл.	Подп. и дата	Взам. инв. №	Инв. № дубл.	Подп. и дата

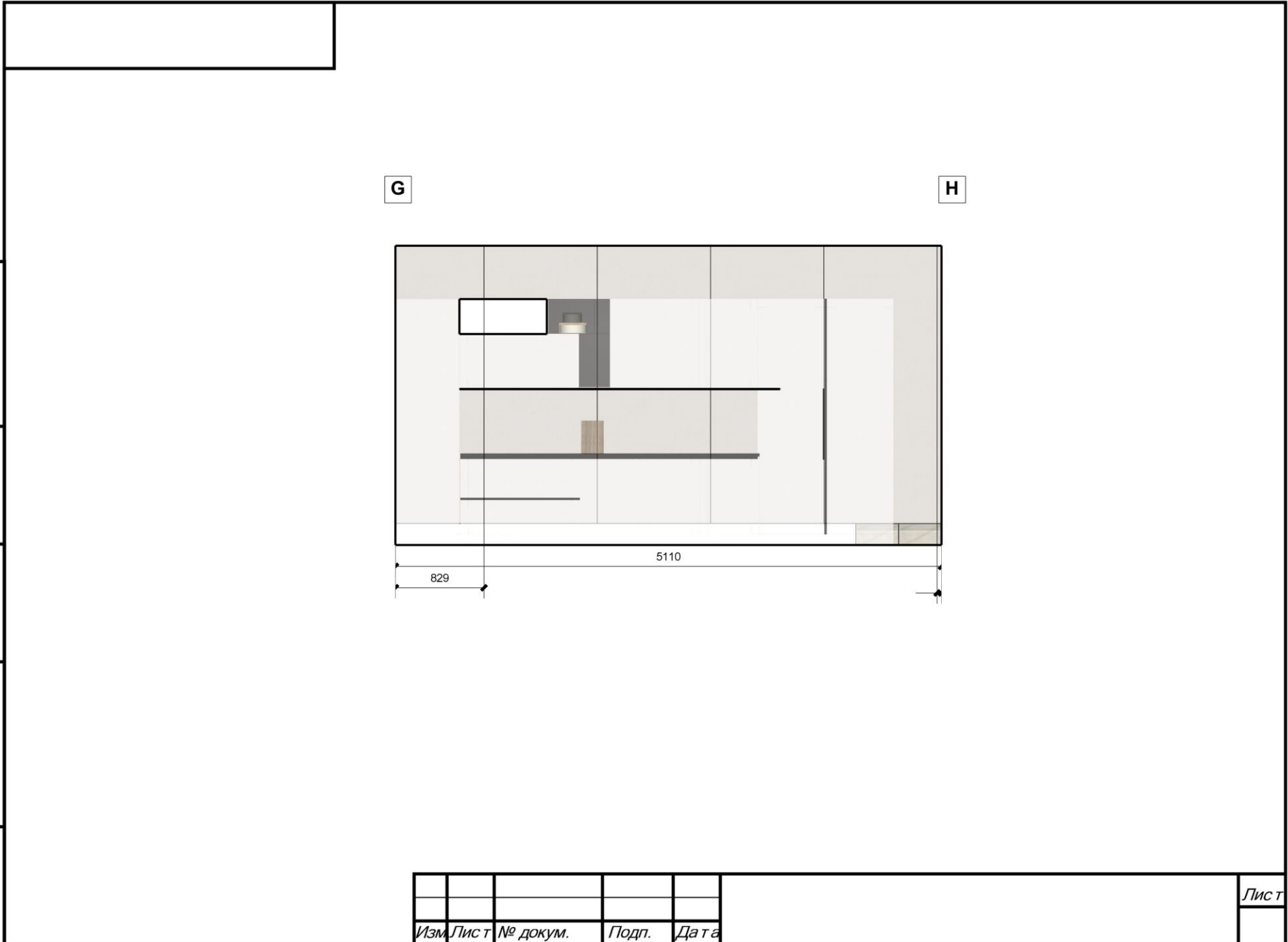

Изм.	Лист	№ докум.	Подп.	Дата	Лист



Инв. № подл.	Подп. и дата	Взам. инв. №	Инв. № дубл.	Подп. и дата

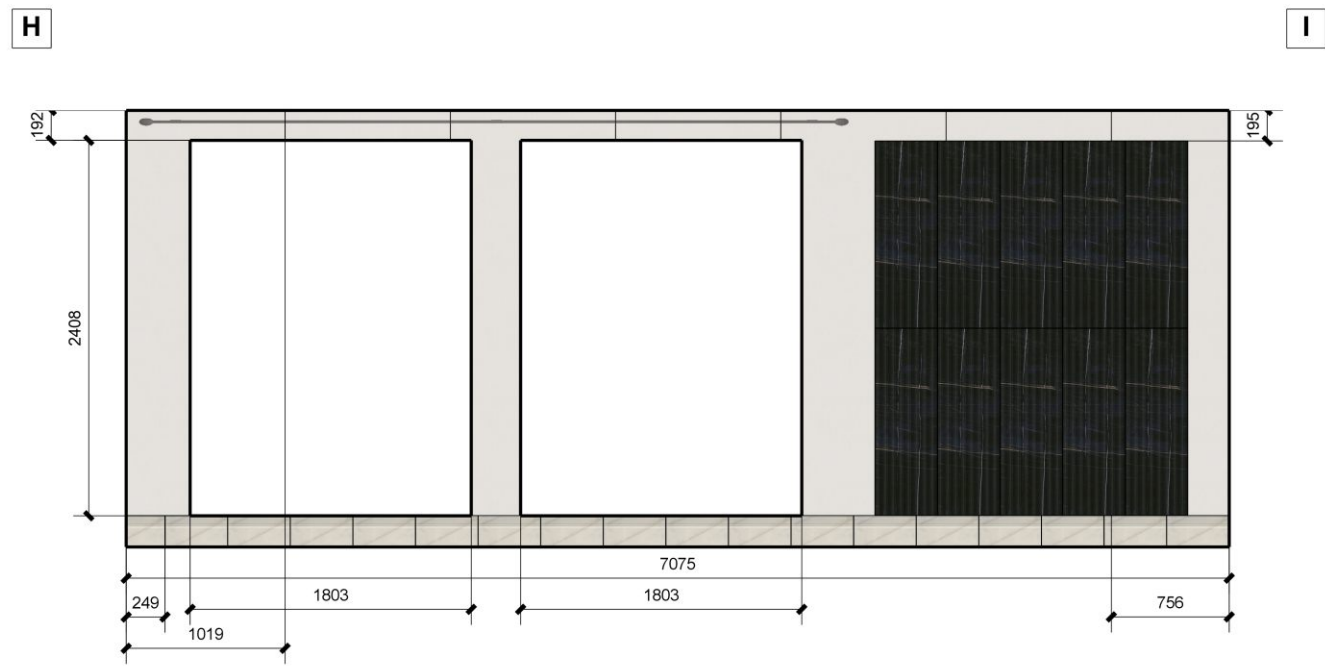

Изм.	Лист	№ докум.	Подп.	Дата

И-нв. № подл.	Подп. и дата	Взам. инв. №	И-нв. № дубл.	Подп. и дата

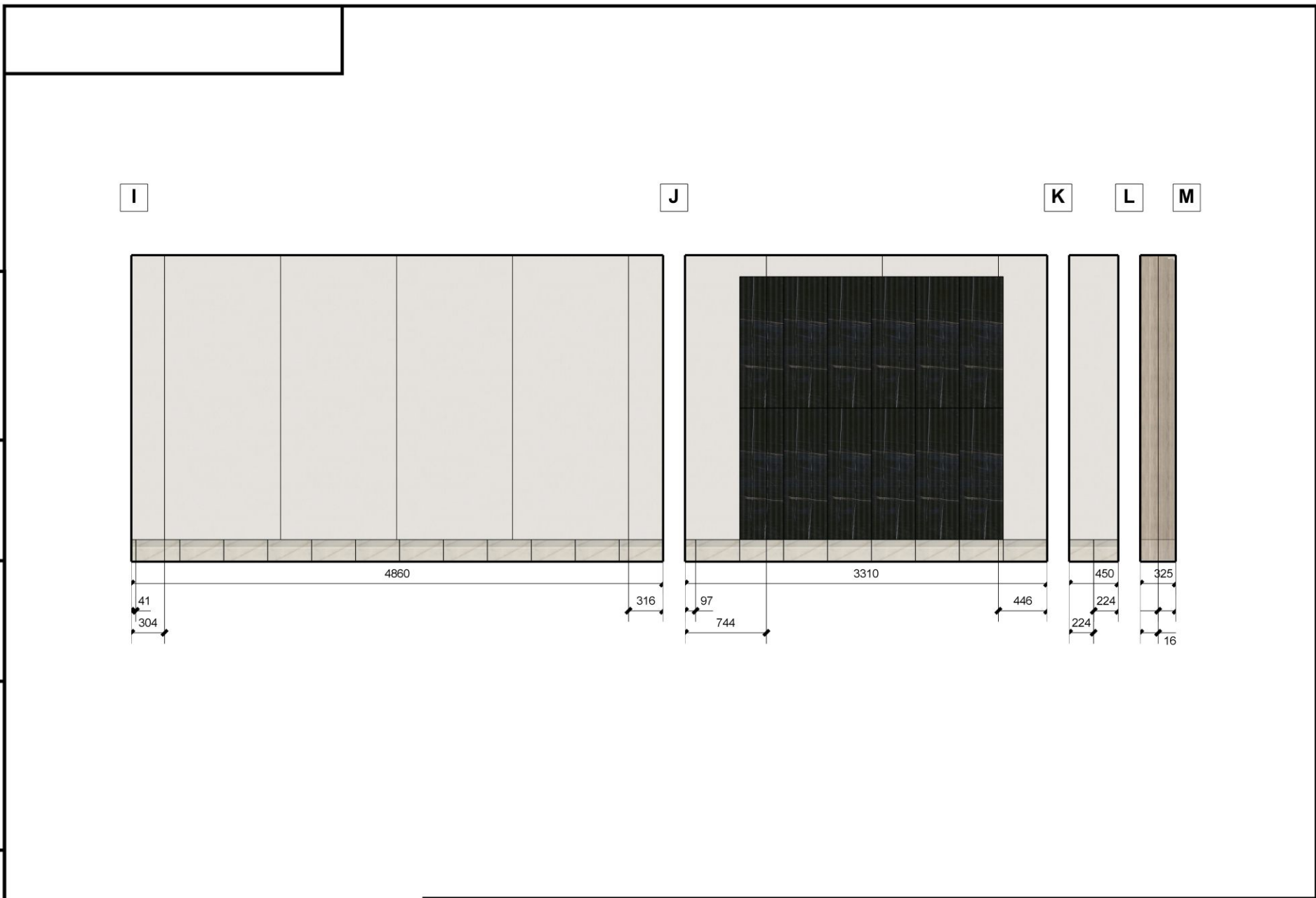

Изм.	Лист	№ докум.	Подп.	Дата



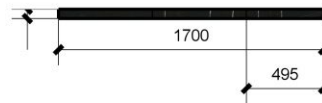
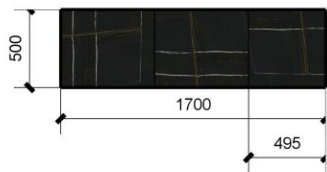
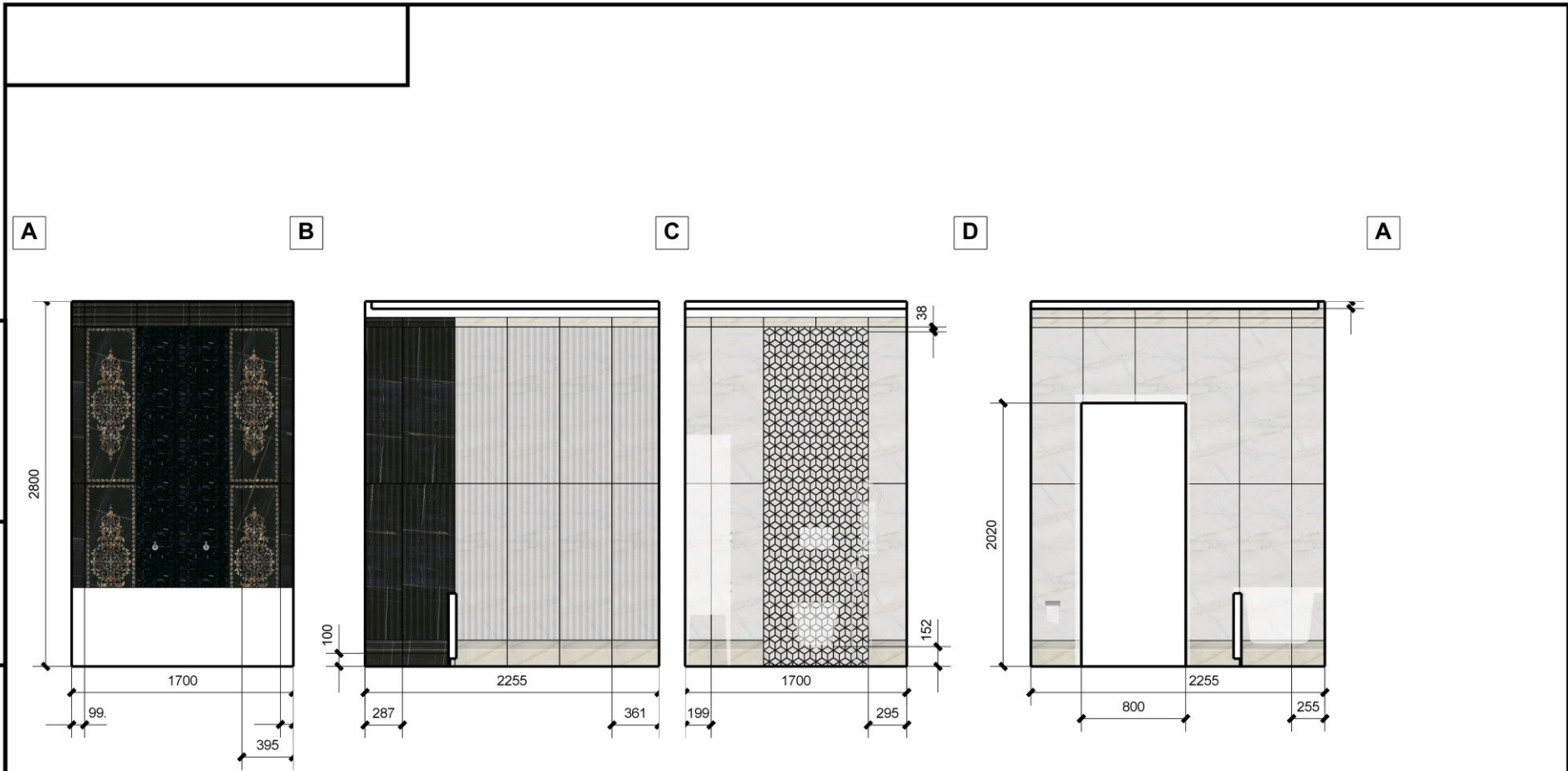











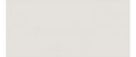

№	Наименование	Кол-во
1	Багет Грелпи белый, 400x73 мм. арт. BLF001	21 шт.
2	Багет Грелпи черный, 400x73 мм. арт. BLF002	15 шт.
3	Грелпи белый обрезаной, 400x1200 мм. арт. 14003R	15 шт.

Инва. № подл.	
Подп. и дата	
Взам. инв. №	
Инва. № дубл.	
Подп. и дата	

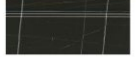
Изм.	Лист	№ докум.	Подп.	Дата	Лист
------	------	----------	-------	------	------



Отделочные материалы						
№		Наименование	Артикул	Кол-во	Цена	Сумма
1		Про Вуд беж темный обрезной, 1195x200 мм	DL510100R	103 шт.	56,00	5 768,00
2		Греппи наборный, 600x600 мм	ID115	5 шт.	11 260,00	56 300,00
3		Греппи наборный, 155x155 мм	ID119	5 шт.	3 000,00	15 000,00
4		Греппи наборный, 155x600 мм	ID121	17 шт.	5 000,00	85 000,00
5		Греппи черный обрезной лаппатированный, 600x600 мм	SG642102R	65 шт.	1 324,00	86 060,00
6		Впечатление, 1060x530 мм	KM6605	10 шт.	4 200,00	42 000,00
7		Греппи черный структура обрезной, 400x1200 мм	14035R	28 шт.	1 520,00	42 560,00
8		Плинтус Греппи белый, 400x200 мм	FME007R	57 шт.	600,00	34 200,00
9		Плинтус Греппи черный, 400x200 мм	FME008R	16 шт.	600,00	9 600,00
10		Багет Греппи белый, 400x73 мм	BLF001	22 шт.	450,00	9 900,00
11		Багет Греппи черный, 400x73 мм	BLF002	16 шт.	450,00	7 200,00
12		Греппи белый обрезной, 400x1200 мм	14003R	16 шт.	1 500,00	24 000,00
13		Греппи черный обрезной, 400x1200 мм	14026R	2 шт.	1 500,00	3 000,00

Подп. и дата

Инв. № дубл.

Взам. инв. №

Подп. и дата

Инв. № подл.

Изм.	Лист	№ докум.	Подп.	Дата



Отделочные материалы

№		Наименование	Артикул	Кол-во	Цена	Сумма
14		Греппи белый структура обрезной, 400x1200 мм	14034R	9 шт.	1 520,00	13 680,00
15		Греппи обрезной, 400x1200 мм	HGD\B441\ 14037R	5 шт.	1 500,00	7 500,00
16		Греппи белый мозаичный, 400x375 мм	T017\14003	23 шт.	2 400,00	55 200,00
17		Греппи черный мозаичный, 400x375 мм	T017\14026	13 шт.	2 400,00	31 200,00

Сумма: 528 168,00

*\*Цены актуальны на момент печати альбома*

Декор

		Наименование	Артикул	Кол-во	Цена	Сумма
		Внутрипольный радиатор отопления 1000x3x200мм	TLQ1445M	4 шт.	26 215,00	104 860,00
		Спец.декоративное изделие для накладных раковин 100 см Риальто темный серый лаппаированный. с3d 1000x10x480мм	PL1.VT93\ 100	2 шт.	6 200,00	12 400,00
		Панель с зеркалом PLAZA Classic 65 белый.с3d 650x1000x45мм	PL.C.mi.65/ WHT	1 шт.	32 800,00	32 800,00

Сумма: 150 060,00

*\*Цены актуальны на момент печати альбома*

Подп. и дата

Инв. № дубл.

Взам. инв. №





Подп. и дата

Инв. № подл.

Изм.	Лист	№ докум.	Подп.	Дата

Лист

## Мебель

	Наименование	Артикул	Кол-во	Цена	Сумма
	Унитаз PLAZA Modern подвесной, безободковый с крепежом.с3d 359x360x530мм	PLM.wc.02	1 шт.	10 800,00	10 800,00
	Гигиенический душ со смесителем, матовый черный.с3d 167x847x86мм	27720KM.01.093	1 шт.	17 000,00	17 000,00
	Кнопка управления для скрытых систем инсталляции, хром глянец.с3d 247x165x15мм	M571KM	1 шт.	5 800,00	5 800,00
	Смеситель для ванны MUSE настенный с переключателем, хром глянец.с3d 384x672x173мм	9135KM.21.018	1 шт.	32 000,00	32 000,00
	Тумба PLAZA CLASSIC напольная с ящиками 100, белая матовая.с3d 982x790x481мм	PL.C.100.1+1\WHT	1 шт.	78 500,00	78 500,00
	Пенал PLAZA Classic 175 белый.с3d 493x1750x358мм	PL.C.175/WHT	1 шт.	81 000,00	81 000,00
	Раковина PLAZA 55x40 см накладная с отверстием под смеситель.с3d 550x135x400мм	PLR.WB.55.1	1 шт.	7 000,00	7 000,00
	Смеситель Муза хром 9125.с3d 175x154x180мм	9125KM.21.018	1 шт.	15 000,00	15 000,00
	Встраиваемый трмостатический смеситель для душа MUSE с регулировкой температуры, хром.с3d 169x169x77мм	67668EKM.21.018	1 шт.	19 000,00	19 000,00
	Душевая лейка MUSE тропический дождь с кронштейном, хром глянец.с3d 209x201x408мм	9492KM.21.018	1 шт.	15 000,00	15 000,00
	Ванна пристенная SP One.с3d 1700x430x700мм	100060035	1 шт.	53 600,00	9 600,00

Сумма: 290 700,00

*\*Цены актуальны на момент печати альбома*

Подп. и дата

Инв. № дубл.

Взам. инв. №

Подп. и дата

Инв. № подл.

Изм.	Лист	№ докум.	Подп.	Дата

Лист